Роберт Паттинсон может сыграть Джефа Бакли в биографическом фильме

Добавил(а) Administrator
25.01.11 12:19

Роберт Паттинсон, как известно, хорошо играет на гитаре и выбирает хорошие роли. Актер ведет переговоры о том, чтобы сыграть культового певца Джеффа Бакли в биографическом фильме, после окончания съемок в заключительных частях вампирской саги. Кроме того, кандидатуру 24-летнего актера уже одобрила Мэри Гуиберт, мать покойного певца. Она заявила: «Я польщена тем, что Роберт выразил желание принять участие в проекте. Он прекрасный молодой актер. Когда придет время прослушивания, мы каждому дадим такую возможность».
Продюсер Мишель Сай Актер сообщила в интервью журналистам, о том, каким должен быть претендент на главную роль: «Актер должен уметь играть на музыкальных инструментах и петь - или, по крайней мере, выглядеть так, будто он все это умеет”. Это будет преимуществом для Паттинсона, ведь он уже продемонстрировал свои музыкальные способности в саундтреке к «Сумеркам» и в фильме «Переходный возраст».
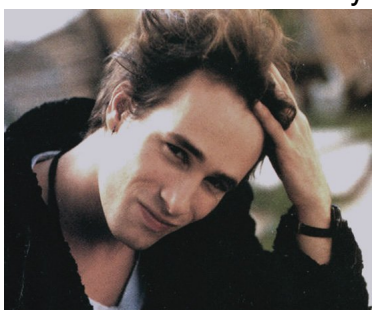
Напомним, что Джеф Бакли - культовый американский рок-вокалист и гитарист, который погиб в возрасте 30 лет в 1997 году. Исполненная Бакли композиция Леонарда Коэна « Hallelujah » вошла в список 500 лучших песен всех времён журнала Rolling Stone.